



Heilig Hart
PAROCHIE

Informatieavond parochianen Heilig Hartparochie

Woensdag 4 oktober 2017



Heilig

Hart

P A R O C H I E



Informeren en transparant zijn

- **Doel:** Informatie en samenzijn: bijpraten over de gang van zaken binnen de parochie: transparantie!
- **Dank aan alle mensen die betrokken zijn!**
 - De parochie leeft, is actief, onderneemt en inspireert
 - Kom erbij, doe mee; je krijgt er veel voor terug
 - Bestuur gelooft erin; heeft vertrouwen in toekomst





Programma van de avond

- **Welkomstwoord**, door Jos Polman
- **Voorstelronde bestuursleden**
- **Gevoerde beleid per commissie**
door de commissievoorzitters
- **Presentatie financiële zaken**, door Bas Rombauts
- **Vragenronde**
- **Pauze** met koffie of thee
- **‘Jesus Christ in Concert’**, terugblik, hoe verder
door Roeland Heesbeen en Paul van Alphen
- **Afsluiting**, waarna informeel samenzijn



De bestuursleden stellen zich voor





Jacques Grubben, pastoor, voorzitter



- voorzitter
- pastorale zaken
- dagelijks bestuur
- pers., org. & com.
- communicatie
- **namens Parochie**



Jos Polman, vicevoorzitter



- vicevoorzitter
- dagelijks bestuur
- vastgoed
- financiën
- **Kerkdorp Esch**



Jo Custers, secretaris



- secretaris
- dagelijks bestuur
- pers., org. & com.
- financiën
- **Kerkdorp Liempde**



Bas Rombauts, penningmeester



- penningmeester
- dagelijks bestuur
- financiën
- **Kerkdorp Liempde**



Arnold van den Broek, bestuurslid



- bestuurslid
- pers., org. & com.
- begraafplaatsen
- **Kerkdorp Liempde**



Frans van den Berk, bestuurslid



- **bestuurslid**
- **vastgoed**
- **begraafplaatsen**
- **Kerkdorp Boxtel**



Het Contactberaad





De leden van het Contactberaad

- **Ria van Beljouw, voorzitter** - **Boxtel**
- **Johan Onland, secretaris** - **Liempde**
- **Chris Snik** - **Lennisheuvel**
- **Desiree Timmermans** - **Esch**
- **Nellie Schevers** - **Esch**
- **Rian van der Heijden** - **Lennisheuvel**
- **Frank van Brunschot** - **Boxtel**
- **Ben Smeltink** - **Liempde**
- **Riet van de Ven** - **Liempde**
- **Jacques Grubben, pastoor** - **delegatie bestuur**



Het pastoraal team





Een korte terugblik

- **Tienerpastoraat voorziet in leemte**
- **Kerkgoederen voormalige H. Hartkerk**
- **Bisdombedevaart naar Lourdes**
- **Eerste Communie en Vormsel-1**
- **Eerste Communie en Vormsel-2**
- **Activiteiten in en rond de basiliek**





Algemene zaken

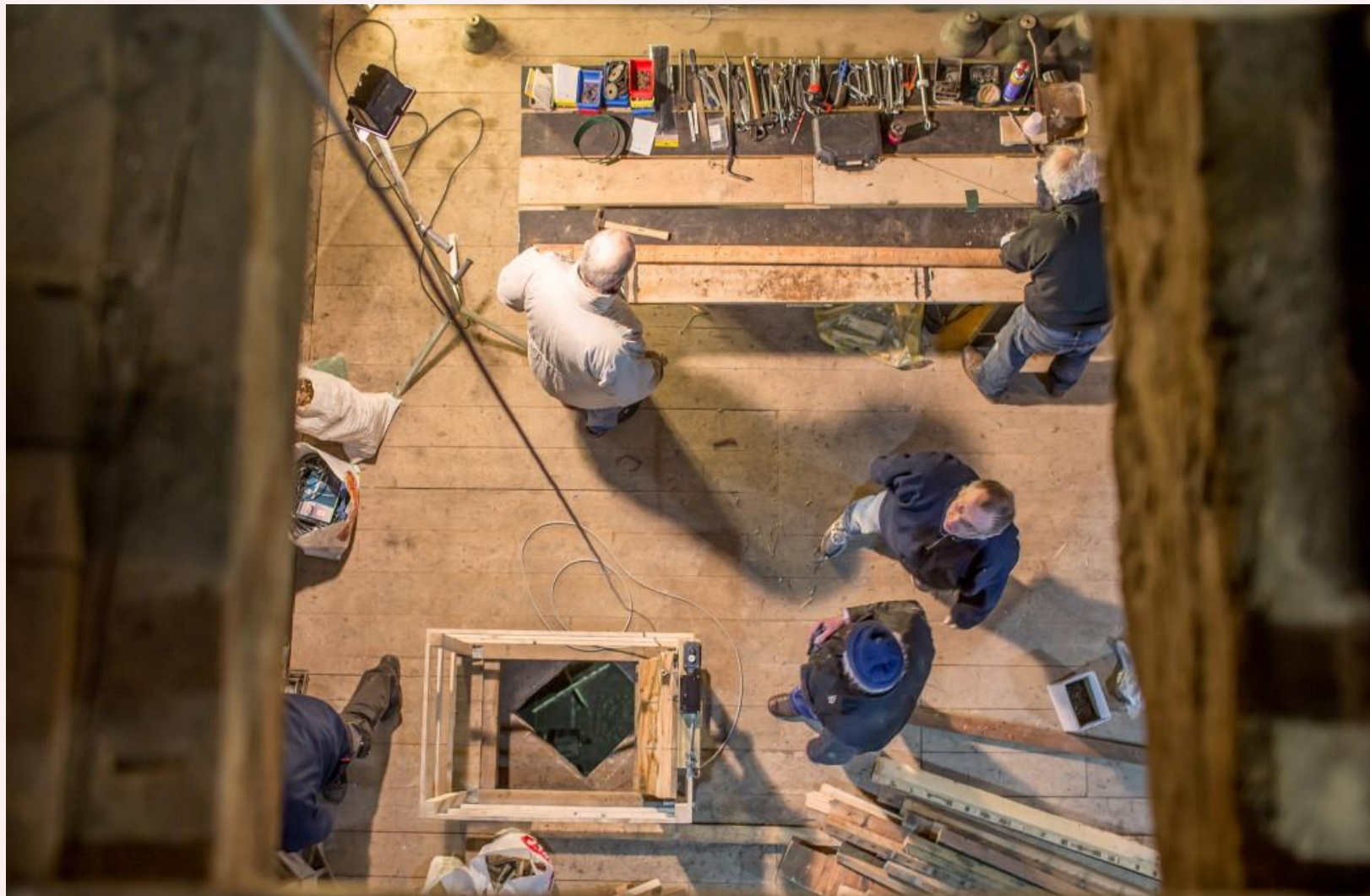



Bestuur stevig verder gewerkt

Na 1 juni 2016 weer veel geregeld

- Wijziging in bestuur: Bas Rombauts
- Twee commissies samengevoegd tot: POC
- Onderscheidingenbeleid vastgesteld
- Eerste Heilig Hartspelden uitgereikt
- Kopieerapparaat vervangen
- Secretariaat heringericht: aangevuld



Commissie Personeel & Organisatie





Wat hebben we zoal gedaan...

- Verklaringen omtrent Gedrag (VOG)
- Archiefsysteem digitale documenten
- Kopieergedrag en drukwerk in beeld
- Afscheid van Riet van Vucht
- Aanstelling van Anneke Meter, coördinator
- Afscheid van Frans van Susante
- Afscheid van Jan Boogers
- Jubileumfeest Toon Dankers: 25 jaar diaken
- Huisregels Pastoraal Centrum opgesteld
- Parochiebrede vrijwilligersmiddag: 7 okt. a.s.
- Inventarisatie kluizen, kasten kunstbezit



Wat gaan we nog doen...

- Opstellen van een Arbobeleidsplan
- Uitbrengen 'Aanvulling 2018-2019 Parochiegids'
- Nieuw leden- en boekhoudprogramma
- Verdere professionalisering secretariaat
- Taken vrijwilligers → secretariaat



- **Anneke Meter**
coördinator secretariaat

***Vrijwilligers blijven de steunpilaren in onze parochie
7 oktober a.s. → bedankavond...***



Communiceren: een vak apart

Hoe communicatie geregeld

- Vaste pagina in het Brabants Centrum
- Nieuws naar alle dag- en weekbladen
- Website www.heilighartparochie.nl
- Facebookpagina 'Heilig Hartparochie'
- Via onze Parochiegids én aanvulling
- Via brieven, e-mail én telefoon
- Parochieavonden: info- én thema-avonden

Waar blijven we aan werken...

- Acte de présence bij gebeurtenissen
- Adverteren op de website en parochiegids



De website van de parochie

Heilig Hart PAROCHIE

Boxtel Esch Lennisheuvel Liempde

Heilig Hartparochie Eenheid in verscheidenheid

Homepage

nieuws A | A | A

Informatieavond op 4 oktober

23-09-2017

Informatieavond parochianen op woensdag 4 oktober a.s. in gemeenschapshuis De Walnoot

Aanvang: 19.30 uur

- Programma**

Vanaf 19.00 uur: Ontvangst met koffie

- 19.30 uur: **Welkomstwoord door avondvoorzitter Jos Polman. Aansluitend gebed door Jacques Grubben**
- 19.35 uur: **Korte voorstelronde bestuursleden**
- 19.40 uur: **De voorzitters van de bestuurscommissies vertellen in het kort over het gevoerde beleid en de voorgenomen plannen**
- 20.00 uur: **Presentatie financiële zaken door Bas Rombauts.**
Presentatie van de jaarcijfers 2016 en de tussenstand van de cijfers na het eerste halfjaar van 2017. Ook wordt de voorlopige begroting 2018 aangeboden
- 20.15 uur: **Gelegenheid tot het stellen van informatieve vragen**

advertentie

maatwerk in natuursteen

Natuursteen vof M. VAN BAAST

vragen & antwoorden

- Ik heb een vraag!

nieuws

- Iconenwijding in de basiliek
- Informatieavond op 4 oktober
- Maryam uit Irak vraagt om gebed
- Bedevaartsavond
- Unieke gelegenheid...

[overzicht nieuws 2017 >>](#)

2016 2015 2014 2013 2012

kerkberichten parochie

- 17-09-2017 Berichten week 17 september
- 24-09-2017 Berichten week 24 september
- 01-10-2017



Commissie Vastgoed





Wat doen/deden we in 2016 en 2017 - 1

Staat onderhoud kerken is goed

- Uniformering van brandbestrijdingsmiddelen
- Ruimere opstelling van de kerkgebouwen
- Beveiligingsanalyse van de kerken en kapellen en sleutelplannen opgesteld
- De voeten van pilaren in Boxtel gerenoveerd
- Loopbruggen hersteld in de basiliek
- Herstel bliksembeveiliging Sint-Petrus
- Restauratie van het carillon van Boxtel
- Onderdelen H. Hartkerk elders geplaatst



Wat doen/deden we in 2016 en 2017 - 2

De kapellen zien er ook prima uit

- Renovatie Mariakapel aan de Heikant
- Restauratie van de Mariakapel van Esch
- Geluidsinstallatie kerk Esch verbeterd
- Herstel van het dak van de 'De Uitwijk'
- Plannen tot renovatie van 'De Uitwijk'
- Onderhoud pastorie Lennisheuvel deels in beeld
- Geluidsinstallatie kerk Liempde vervangen
- Voeten van pilaren kerk Liempde hersteld
- Cv-ketels in Liempde vervangen



Commissie Herbestemming - 1

Voormalige H. Hartkerk

- De H. Hartkerk is definitief verkocht
- Alle inventaris is bestemd en/of verkocht
- De pastorie en -tuin onder voorbehoud verkocht
- Aan ontwikkelingsplannen wordt gewerkt

Pastorie en -tuin van Liempde

- De pastorie en -tuin onder voorbehoud verkocht; planontwikkeling loopt
- In 2018 wordt meer duidelijk
- Zoeken naar nieuw contactpunt Liempde



Commissie Herbestemming – 2

Pastorie en ‘De uitwijk’ van Lennisheuvel

- ‘De Uitwijk’ wordt binnenkort gerenoveerd
- Onderhoud pastorie verder in beeld brengen

Pastorie van Esch

- Haalbaarheidsonderzoek herontwikkeling pastorie van Esch en renovatie ‘De Opgang’.





Commissie Begraafplaatsen





Wat hebben we al geregeld

De onderstaande zaken zijn klaar:

- Houtsingel kerkhof Liempde bijgewerkt
- Strooiveld op kerkhof van Esch
- Werkbezoek aan alle begraafplaatsen
- Aandacht voor behoud kerkhofmedewerkers
- Automatisering begraafplaats Lennisheuvel
- Harmonisering tarieven 5 begraafplaatsen:
 - per 1 januari 2018 nieuwe, definitieve tarieven





Tarieven per 1 januari 2018

Nr.	Omschrijving graftype / bestemming as	Bestuur	Eigen	Boxtel	Boxtel	Esch	Esch	Lennisheuvel	Lennisheuvel	Liempde	Liempde
		nieuwe tarieven	codering Boxtel	20 jaar 2018	10 jaar 2018	20 jaar 2018	10 jaar 2018	20 jaar 2018	10 jaar 2018	20 jaar 2018	10 jaar 2018
1	Enkel graf	1.050	AA	~~~~	€ 525	€ 1.050	€ 525	€ 1.050	€ 525	€ 1.050	€ 525
2	Dubbel verticaal graf (2 grafruimten)	1.350	AC-A	€ 1.350	€ 675	€ 1.350	€ 675	~~~~	~~~~	€ 1.350	€ 675
3	Drievoudig verticaal graf (3 grafruimten)	1.550	AC-B	€ 1.550	€ 775	€ 1.550	€ 775	~~~~	~~~~	€ 1.550	€ 775
4	Dubbel horizon graf (2 grafruimten)	1.550	AB	€ 1.550	€ 775	€ 1.550	€ 775	€ 1.550	€ 775	€ 1.550	€ 775
5	Dubbel horizon en verticaal graf (4 grafruimten)	1.850	AD	€ 1.850	€ 925	~~~~	~~~~	~~~~	~~~~	~~~~	~~~~
6	Kindergraf	500	AE	€ 500	€ 250	€ 500	€ 250	€ 500	€ 250	€ 500	€ 250
7	Keldergraf (2 boven elkaar)	2.150	BA	€ 2.150	€ 1.075	~~~~	~~~~	~~~~	~~~~	~~~~	~~~~
8	Keldergraf (2 naast elkaar)	2.450	BB	€ 2.450	€ 1.225	~~~~	~~~~	~~~~	~~~~	~~~~	~~~~
9	Keldergraf (2 boven en 2 naast elkaar)	4.150	BD	€ 4.150	€ 2.075	~~~~	~~~~	~~~~	~~~~	~~~~	~~~~
10	Keldergraf (2 boven en 3 naast elkaar)	5.350	BG	€ 5.350	€ 2.675	~~~~	~~~~	~~~~	~~~~	~~~~	~~~~
11	Uitstrooien op het strooiveld	75	~~	€ 75	€ -	€ 75	€ -	€ 75	€ -	€ 75	€ -
12	Urnenveld (max. 2 asbussen)	950	U	€ 950	€ 475	€ 950	€ 475	€ 950	€ 475	€ 950	€ 475
13	Urnennis of -muur (max. 2 asbussen)	1.250	~~	€ 1.250	€ 625	€ 1.250	€ 625	€ 1.250	€ 625	€ 1.250	€ 625



Commissie Financiën





Een korte terugblik

Waar hebben we aan gewerkt

- Opmaken jaarrekening 2016
- Financiële administratie geharmoniseerd
- Verhuurprijzen basiliek en kerken aangepast
- Verzekeringsportefeuille opgeschoond
- Bijstelling van de financiële administratie
- Begroting 2017 en 2018 opgesteld (verlies)
- Streven naar positief saldo vanaf 2019





Stand van zaken financiën





Jaarrekening Boxtel

Nr.	Lasten	Jaar 2016	Jaar 2015	Jaar 2014
1	Personeelskosten	€ 83.947	€ 110.679	€ 98.117
2	Kosten onr. goed: kerk. gebouw	€ 119.458	€ 116.107	€ 123.642
3	Idem: OG: bijz. bestemming	€ 5.355	€ 2.536	€ 4.290
4	Beleggingen	€ 0	€ 0	€ 0
5	Rente en lasten schulden	€ 0	€ 0	€ 2.421
6	Kosten erediensten	€ 32.420	€ 32.583	€ 30.194
7	Kosten pastoraal	€ 3.116	€ -766	€ 29
8	Verplichte en vrijwillige bijdragen	€ 21.706	€ 20.804	€ 24.523
9	Beheerskosten	€ 33.662	€ 38.455	€ 30.571
10	Incidentele lasten	€ 14.135	€ 503	€ 0
11	Voordelig saldo	€ 0	€ 0	€ 0
Totaal:		€ 313.799	€ 320.901	€ 313.787
Nr.	Baten	Jaar 2016	Jaar 2015	Jaar 2014
1	Bijdragen parochianen	€ 147.001	€ 161.394	€ 167.825
2	Opbr. uit bezittingen en beleggingen	€ 89.068	€ 86.887	€ 85.461
3	Functionele inkomsten	€ 4.486	€ 1.039	€ 0
4	Incidentele baten	€ 7.368	€ 0	€ 10
5	Nadelig saldo	€ 65.876	€ 71.581	€ 60.491
Totaal:		€ 313.799	€ 320.901	€ 313.787



Jaarrekening Esch

Nr.	Lasten	Jaar 2016	Jaar 2015	Jaar 2014
1	Personeelskosten	€ 12.212	€ 2.361	€ 12.241
2	Kosten onr. goed: kerk. gebouw	€ 34.077	€ 39.639	€ 45.339
3	Idem: OG: bijz. bestemming	€ 2.214	€ 1.525	€ 1.993
4	Beleggingen	€ 0	€ 0	€ 0
5	Rente en lasten schulden	€ 0	€ 0	€ 0
6	Kosten erediensten	€ 6.740	€ 8.182	€ 9.120
7	Kosten pastoraal	€ 127	€ 0	€ 1.900
8	Verplichte en vrijwillige bijdragen	€ 5.996	€ 5.750	€ 5.004
9	Beheerskosten	€ 5.793	€ 1.328	€ 1.204
10	Incidentele lasten	€ 0	€ 0	€ 23
11	Voordelig saldo	€ 5.385	€ 24.853	€ 19.525
Totaal:		€ 72.544	€ 83.638	€ 96.349
Nr.	Baten	Jaar 2016	Jaar 2015	Jaar 2014
1	Bijdragen parochianen	€ 28.536	€ 43.183	€ 37.429
2	Opbr. uit bezittingen en beleggingen	€ 42.264	€ 39.374	€ 42.485
3	Functionele inkomsten	€ 1.744	€ 1.081	€ 2.110
4	Incidentele baten	€ 0	€ 0	€ 14.325
5	Nadelig saldo	€ 0	€ 0	€ 0
Totaal:		€ 72.544	€ 83.638	€ 96.349



Jaarrekening Lennisheuvel

Nr.	Lasten	Jaar 2016	Jaar 2015	Jaar 2014
1	Personeelskosten	€ 13.096	€ 7.200	€ 7.294
2	Kosten onr. goed: kerk. gebouw	€ 19.628	€ 20.801	€ 21.551
3	Idem: OG: bijz. bestemming	€ 786	€ 573	€ 2.014
4	Beleggingen	€ 0	€ 0	€ 0
5	Rente en lasten schulden	€ 0	€ 0	€ 0
6	Kosten erediensten	€ 6.846	€ 8.734	€ 8.372
7	Kosten pastoraal	€ 461	€ 549	€ 1.984
8	Verplichte en vrijwillige bijdragen	€ 3.817	€ 1.750	€ 4.966
9	Beheerskosten	€ 4.730	€ 2.006	€ 2.216
10	Incidentele lasten	€ 0	€ 0	€ 0
11	Voordelig saldo	€ 0	€ 3.170	€ 0
Totaal:		€ 49.364	€ 44.783	€ 48.397
Nr.	Baten	Jaar 2016	Jaar 2015	Jaar 2014
1	Bijdragen parochianen	€ 16.695	€ 13.121	€ 16.141
2	Opbr. uit bezittingen en beleggingen	€ 31.196	€ 31.662	€ 29.309
3	Functionele inkomsten	€ 88	€ 0	€ 0
4	Incidentele baten	€ 0	€ 0	€ 1.500
5	Nadelig saldo	€ 1.385	€ 0	€ 1.447
Totaal:		€ 49.364	€ 44.783	€ 48.397



Jaarrekening Liempde

Nr.	Lasten	Jaar 2016	Jaar 2015	Jaar 2014
1	Personeelskosten	€ 22.291	€ 10.949	€ 35.683
2	Kosten onr. goed: kerk. gebouw	€ 60.491	€ 61.664	€ 75.243
3	Idem: OG: bijz. bestemming	€ 7.165	€ 3.877	€ 4.415
4	Beleggingen	€ 0	€ 0	€ 0
5	Rente en lasten schulden	€ 0	€ 0	€ 800
6	Kosten erediensten	€ 10.160	€ 8.777	€ 8.194
7	Kosten pastoraal	€ 1.577	€ 4.444	€ 8.856
8	Verplichte en vrijwillige bijdragen	€ 11.517	€ 6.500	€ 11.858
9	Beheerskosten	€ 10.305	€ 6.982	€ 12.774
10	Incidentele lasten	€ 273	€ 0	€ 0
11	Voordelig saldo	€ 5.224	€ 18.717	€ 0
Totaal:		€ 129.003	€ 121.910	€ 157.823
Nr.	Baten	Jaar 2016	Jaar 2015	Jaar 2014
1	Bijdragen parochianen	€ 44.319	€ 49.637	€ 55.310
2	Opbr. uit bezittingen en beleggingen	€ 83.482	€ 65.893	€ 73.850
3	Functionele inkomsten	€ 1.202	€ 1.081	€ 1.752
4	Incidentele baten	€ 0	€ 5.299	€ 0
5	Nadelig saldo	€ 0	€ 0	€ 26.911
Totaal:		€ 129.003	€ 121.910	€ 157.823



Jaarrekening Heilig Hartparochie

Nr.	Lasten	Jaar 2016	Jaar 2015	Jaar 2014
1	Personeelskosten	€ 131.546	€ 131.189	€ 153.335
2	Kosten onr. goed: kerk, gebouw	€ 233.654	€ 238.211	€ 265.775
3	Idem: OG: bijz. bestemming	€ 15.520	€ 8.511	€ 12.712
4	Beleggingen	€ 0	€ 0	€ 0
5	Rente en lasten schulden	€ 0	€ 0	€ 3.221
6	Kosten erediensten	€ 56.166	€ 58.276	€ 56.257
7	Kosten pastoraal	€ 5.281	€ 4.227	€ 12.769
8	Verplichte en vrijwillige bijdragen	€ 43.036	€ 34.804	€ 46.351
9	Beheerskosten	€ 54.490	€ 48.771	€ 46.765
10	Incidentele lasten	€ 14.408	€ 503	€ 52
11	Voordelig saldo	€ 0	€ 0	€ 0
Totaal:		€ 554.101	€ 524.492	€ 596.831
Nr.	Baten	Jaar 2016	Jaar 2015	Jaar 2014
1	Bijdragen parochianen	€ 236.551	€ 267.335	€ 276.705
2	Opbr. uit bezittingen en beleggingen	€ 246.010	€ 223.816	€ 231.105
3	Functionele inkomsten	€ 7.520	€ 3.201	€ 3.862
4	Incidentele baten	€ 7.368	€ 5.299	€ 15.835
5	Nadelig saldo	€ 56.652	€ 24.841	€ 69.324
Totaal:		€ 554.101	€ 524.492	€ 596.831



Jaarrekening 2016 Heilig Hartparochie

Enkele bijzondere posten

- **Personele kosten pastorale team verspreid**
- **Onderhoud: daling, sluiting H. Hartkerk**
- **Incidentele lasten: bijdrage Bisdome 2015**
- **Bijdrage parochianen: extra actie in najaar**
- **In 2016 een goed rendement beleggingen**





(concept) Begroting 2018 HHP

Nr.	Lasten	Begr. 2018	Begr. 2017	Jaar 2016
1	Personeelskosten	€ 136.900	€ 133.800	€ 131.546
2	Kosten onr. goed: kerk. gebouw	€ 211.000	€ 218.700	€ 233.654
3	Idem: OG: bijz. bestemming	€ 13.000	€ 9.500	€ 15.520
4/5	Beleggingen – rente en lasten schulden	€ 0	€ 0	€ 0
6	Kosten erediensten	€ 48.000	€ 46.000	€ 56.166
7	Kosten pastoraal	€ 8.000	€ 7.500	€ 5.281
8	Verplichte en vrijwillige bijdragen	€ 57.000	€ 45.200	€ 43.036
9	Beheerskosten	€ 54.000	€ 48.200	€ 54.490
10	Incidentele lasten	€ 0	€ 0	€ 14.408
11	Voordelig saldo	€ 0	€ 0	€ 0
Totaal:		€ 514.900	€ 508.900	€ 554.101
Nr.	Baten	Begr. 2018	Begr. 2017	Jaar 2016
1	Bijdragen parochianen	€ 249.000	€ 241.000	€ 236.551
2	Opbr. uit bezittingen en beleggingen	€ 225.500	€ 215.100	€ 246.010
3	Functionele inkomsten	€ 7.000	€ 3.000	€ 7.520
4	Incidentele baten	€ 0	€ 0	€ 7.368
5	Nadelig saldo	€ 33.400	€ 49.800	€ 56.652
Totaal:		€ 514.900	€ 508.900	€ 554.101



Begroting 2018 Heilig Hartparochie

Enkele bijzondere posten

- **Kosten onderhoud: daling door sluiting Pastorie van Boxtel en Liempde**
- **Bijdragen parochianen: lichte stijging 1^e halfjaar 2017 in vergelijking met 1^e halfjaar 2016**
- **Opbrengst bezittingen en beleggingen: in begroting 3%, op aandelen meegenomen**



Gelegenheid tot vragen stellen



Alle vragen zijn welkom



En toen was er pauze





Jesus Christ in Concert





Jesus Christ in Concert 2016

JCiC: een echte belevenis

Door Roeland Heesbeen en Paul van Alphen

- Terugblik op de vertolking van 2016
- U kunt van enkele beelden genieten
- Vooruitblik voorjaar 2018: een verrassing



Afsluiting waarna samenzijn

- **Afsluiting van de avond**
Met een gebed door Jacques Grubben



Gezellig samenzijn